

**1. Ficha Técnica**

<b>FICHA DE RECEPCIÓN DE PROPUESTAS – MODIFICACIÓN PROGRAMA DE OPERACIÓN</b>			
<b>Nombre de solicitud</b>	Ajuste Servicios UN62 Primavera S.A.		
<b>Fecha de presentación</b>	Día:10	Mes: DICIEMBRE	Año:2025
<b>Operador</b>	PRIMAVERA S.A.		
<b>Tipo de Modificación</b>	Modificación de Trazados		
<b>Servicio(s) a modificar</b>	62HM		
<b>Servicio generado por la modificación</b>	AJUSTES EN TRAZADO ACTUAL		

**1. RESUMEN DEL PROBLEMA OBJETO DE LA PROPUESTA**

Con el fin de permitir una mejor cobertura en la comuna de Penco y un desplazamiento más ágil para acceder a la zona céntrica de la Comuna de Concepción, se propone modificar el servicio 62HM

**2. RESUMEN DE LA PROPUESTA SELECCIONADA PARA DAR SOLUCIÓN AL PROBLEMA**

Se propone efectuar unos ajustes del trazado actual para el servicio 62HM:

- Sector Baquedano – Villa Esperanza (Bodegas Puerto Lirquén) para acercar a los usuarios de esas zonas al servicio.
- Sector Ruta acceso desde Los Carrera hacia Av. O'Higgins en Concepción

**3. DATOS GENERALES DE LA MODIFICACIÓN**

Las modificaciones propuestas no implican variación de la flota inscrita.

No se modifica Plan de Operación Vigente.

Se establece una nueva configuración de kilometrajes por expedición que a continuación se detallan:

UN	Servicio	Sentido	Largo (km)
UN62	62HM	IDA	36,2
UN62	62HM	REG	36,8

En términos de Puntos de Control se deberán ajustar en conjunto con la Secretaría Regional.

#### 4. DESCRIPCIÓN DE LOS BENEFICIOS

Con los ajustes propuestos, se podrá generar:

- Aumentos de Cobertura en sector sin locomoción directa en Comuna de Penco, manteniendo su acceso hacia Cerro Verde Bajo
- Mantiene su operación Tradicional en comuna de Penco, sin impacto A LA RED EXISTENTE
- Mejora Ruta de Acceso hacia Ejes Céntricos, en especial en tiempos de desplazamiento del servicio 62HM

#### 5. FIGURAS DEL TRAZADO ACTUAL Y PROPUESTO QUE REPRESENTA LA MODIFICACIÓN

Trazado Actual Penco – Zona Puerto Lirquen/Bodegas Puerto:





**Trazado Propuesto Penco – Zona Puerto Lirquen/Bodegas Puerto:**



**Trazado Actual Sector Los Carrera – Centro de Concepción:**

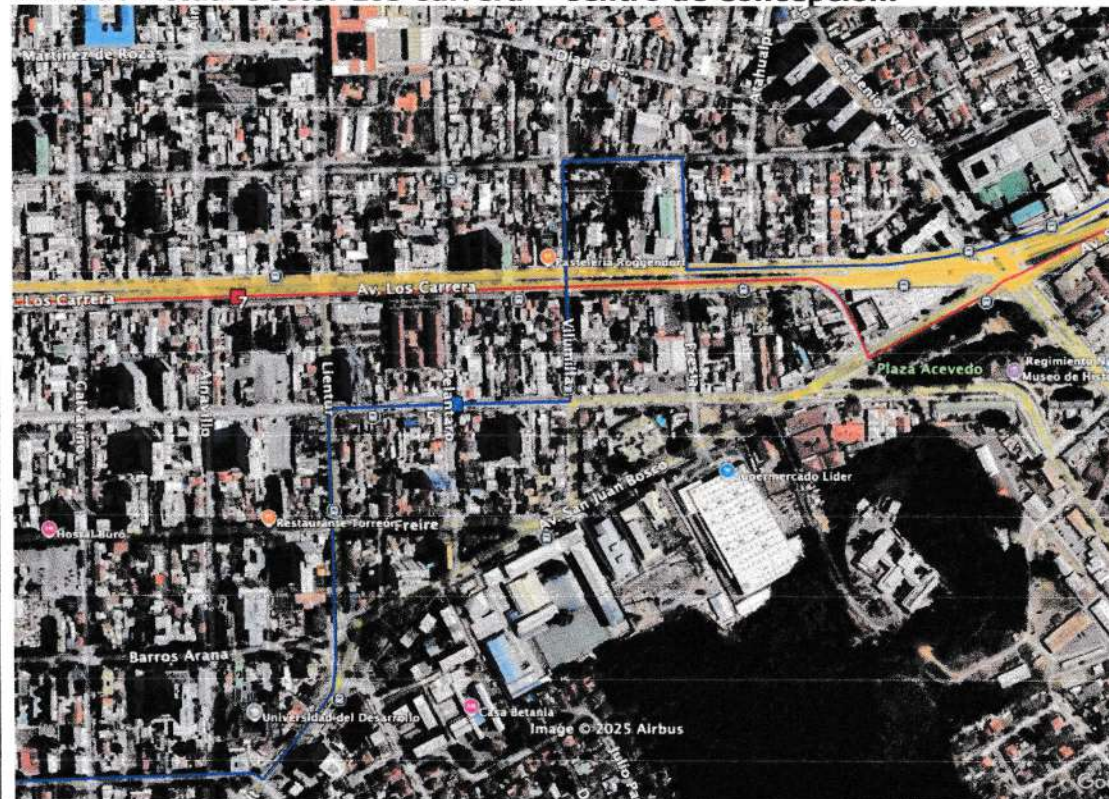



**Trazado PROPUESTO Sector Los Carrera – Centro de Concepción:**



  
RUBEN BARBIERI BENEVENTI  
RUT.: 8.130.547-1  
REPRESENTANTE LEGAL  
PRIMAVERA S.A.  
RUT.: 96.896.040-7